กองทุนบำเหน็จบำนาญข้าราชการ

2 แผนการลงทุนใหม่

ทางเลือกกระจายความเสี่ยงการลงทุน และเพิ่มโอกาสสร้างผลตอบแทนในระยะยาว

เปิดให้สมาชิกเลือก 8 ธันวาคม 2565 เป็นต้นไป

ใหม่!

แผนตราสารหนี้ต่างประเทศ

"เสี่ยงได้บ้าง เพิ่มโอกาส สร้างผลตอบแทนในต่างประเทศ"

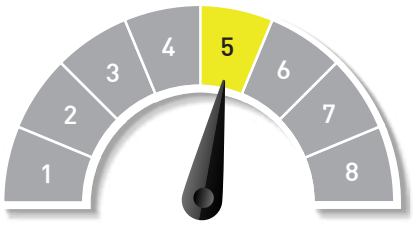

ความเสี่ยงปานกลางค่อนข้างสูง

ลงทุนในตราสารหนี้ภาครัฐโลก 70%
ตราสารหนี้ภาคเอกชนโลก 30%

ใหม่!

แผนทองคำ

"เสี่ยงสูง ใช้ผสมสัดส่วนลงทุน ช่วยกระจายความเสี่ยง"

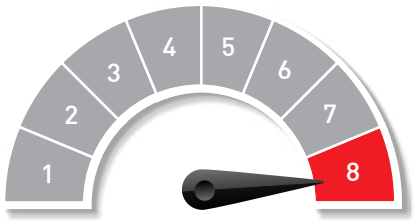

ความเสี่ยงสูงมาก

ลงทุนในกองทุนรวมทองคำ
ต่างประเทศ 100%

เงื่อนไขสำคัญ

- สมาชิกสามารถเลือกลงทุนใน "แผนทองคำ" ได้ไม่เกินร้อยละสิบของเงินสะสม เงินออมเพิ่ม(ถ้ามี) เงินสมทบ และผลประโยชน์ของเงินดังกล่าวเท่านั้น โดยต้องกำหนดสัดส่วนการลงทุนร่วมกับแผนทางเลือกการลงทุนอื่น
- กรณีสมาชิกมีการลงทุนใน "แผนทองคำ" เต็มอัตราที่กำหนดแล้ว กองทุนจะนำเงินสะสม เงินออมเพิ่ม(ถ้ามี) เงินสมทบ และผลประโยชน์ของเงินดังกล่าวที่เหลือจากการลงทุนในแผนทองคำ ไปลงทุนในแผนทางเลือกการลงทุนอื่นตามสัดส่วนที่สมาชิกได้แจ้งความประสงค์ไว้
- สมาชิกควรทำความเข้าใจแผนการลงทุน กบข. และทำแบบประเมินความเสี่ยง ก่อนตัดสินใจเปลี่ยนแผนการลงทุน

ติดต่อสอบถาม : โทร. 1179 | @gpfcommunity | **เสนอแนะ / ร้องเรียน :** เมนู "ติดต่อเรา" www.gpf.or.th